

**DIVULGAÇÃO DOS PEDIDOS DE REGISTRO DE CANDIDATURA DE CONSELHEIROS  
TITULARES E RESPECTIVOS SUPLENTE DE CONSELHEIRO DO CAU/BR E DO  
CAU/MT NAS ELEIÇÕES 2023 DO CAU**

Aos 21 (vinte e um) dias do mês de agosto do ano de 2023, o Coordenador da Comissão Eleitoral do Estado de Mato Grosso – CE/MT, em cumprimento ao disposto no Regulamento Eleitoral aprovado pela Resolução CAU/BR n. 179, de 22 de agosto de 2019, alterado pela Resolução nº 221, de 02 de setembro de 2022, que regulamenta as eleições do Conselho de Arquitetura e Urbanismo, e em conformidade com o Calendário eleitoral das eleições 2023 do CAU, DIVULGA:

1. Relação de PEDIDOS DE REGISTRO DE CANDIDATURA CONCLUÍDOS na eleição de conselheiro titular e respectivo suplente de conselheiro do Conselho de Arquitetura e Urbanismo do Brasil (CAU/BR) e de conselheiros titulares e respectivos suplentes de conselheiro do Conselho de Arquitetura e Urbanismo do Estado de Mato Grosso (CAU/MT).

<b>CHAPA: 01, concluída em 08/08/2023 às 17h11min</b>			
<b>RESPONSÁVEL PELA CHAPA: ANDRÉ NÖR</b>			
<b>Nº na chapa</b>	<b>Candidatos a Conselheiros Federais</b>	<b>Registro CAU</b>	<b>Titular/Suplente/ Representatividade</b>
Federal	ANDRÉ NÖR	A764817	Titular Representatividade (art. 46-A, inciso VI)
Federal	CESAR AUGUSTO GONÇALEZ GONÇALVES	A599352	Suplente
<b>Nº na chapa</b>	<b>Candidatos a Conselheiros Estaduais</b>	<b>Registro CAU</b>	<b>Titular/Suplente</b>
1	ELISANGELA FERNANDES BOKORNI	A343307	Titular Representatividade (art. 46-A, inciso I)
1	WILLIAN LIMA DA SILVA	A1474766	Suplente
2	WEVERTHON FOLEZ VERAS	A1137549	Titular Representatividade (art. 46-A, inciso II, V e VI)
2	ISABELLA NATALE	A1589300	Suplente
3	KAREN MAYUMI MATSUMOTO	A785563	Titular
3	ENEISE DELLATORRE MEDEIROS	A444014	Suplente
4	THIAGO RAFAEL PANDINI	A530743	Titular Representatividade (art. 46-A, inciso VI)
4	GISELE OLIVEIRA MAIA	A210595	Suplente
5	ENODES SOARES FERREIRA	A565032	Titular Representatividade (art. 46-A, inciso III)
5	LEONARDO FERREIRA VIDOTTO DE AZEVEDO	A1476513	Suplente



6	LUCIANO NAREZI DE BRITO	A191914	Titular Representatividade (art. 46-A, inciso VI)
6	ALMIR SEBASTIÃO RIBEIRO DE SOUZA	A397075	Suplente
7	CARMELINA SUQUERE DE MORAES	A607860	Titular Representatividade (art. 46-A, inciso I)
7	BRUNO HENRIQUE MARÇAL CIDRAN	A1834630	Suplente
8	RAFAEL LEANDRO RODRIGUES DOS SANTOS	A1607049	Titular Representatividade (art. 46-A, inciso II, III, V e VI)
8	CESAR AUGUSTO NICCOLI DA SILVA MENDES	A417424	Suplente
9	ANA CRISTINA SOARES DE LIMA	A1440586	Titular Representatividade (art. 46-A, inciso I)
9	JULIANA VILELA	A303712	Suplente
10	ANA FLAVIA LEÃO PREZA	A368652	Titular
10	CLEUSA CARLA FITL	A1607332	Suplente

O campo representatividade indica a declaração prestada pelo respectivo candidato no momento da confirmação de sua participação na chapa, em cumprimento ao disposto no art. 46-A do Regulamento Eleitoral.



**Rosana Miranda Pedrosa | CAU A47852-0**

Coordenador da Comissão Eleitoral do Estado de Mato Grosso | CE-MT





# SICCAU

Sistema de Informação  
e Comunicação do CAU

## DIVULGAÇÃO DE CHAPAS NO PROCESSO ELEITORAL DO CAU

### CHAPA 01 - CE/MT

#### Candidatos:

##### Candidato a conselheiro federal e respectivo suplente de conselheiro

**NOME (Titular - Representatividade):** ANDRE NOR e **NOME (Suplente):** CESAR AUGUSTO GONÇALEZ GONÇALVES

##### Candidatos a conselheiros estaduais e respectivos suplentes de conselheiros

01 - **NOME (Titular - Representatividade):** ELISANGELA FERNANDES BOKORNI e **NOME (Suplente):** WILLIAN LIMA DA SILVA

02 - **NOME (Titular - Representatividade):** Weverthon Foles Veras e **NOME (Suplente):** ISABELLA NATALE

03 - **NOME (Titular):** KAREN MAYUMI MATSUMOTO e **NOME (Suplente):** ENEISE DELLATORRE MEDEIROS

04 - **NOME (Titular - Representatividade):** THIAGO RAFAEL PANDINI e **NOME (Suplente):** GISELE OLIVEIRA MAIA

05 - **NOME (Titular - Representatividade):** ENODES SOARES FERREIRA e **NOME (Suplente):** LEONARDO FERREIRA VIDOTTO DE AZEVEDO

06 - **NOME (Titular - Representatividade):** LUCIANO NAREZI DE BRITO e **NOME (Suplente):** ALMIR SEBASTIÃO RIBEIRO DE SOUZA

07 - **NOME (Titular - Representatividade):** CARMELINA SUQUERE DE MORAES e **NOME (Suplente):** BRUNO HENRIQUE MARÇAL CIDRAN

08 - **NOME (Titular - Representatividade):** RAFAEL LEANDRO RODRIGUES DOS SANTOS e **NOME (Suplente):** CESAR AUGUSTO NICCOLI DA SILVA MENDES

09 - **NOME (Titular - Representatividade):** ANA CRISTINA SOARES DE LIMA e **NOME (Suplente):** JULIANA VILELA

10 - **NOME (Titular):** ANA FLAVIA LEÃO PREZA e **NOME (Suplente):** CLEUSA CARLA FITL

Obs: Veja a síntese de currículo de cada candidato após o plano de trabalho.

#### Meios Oficiais de divulgação:

Lista de meios oficiais de propaganda da chapa  
email, whatsapp

#### Plano de Trabalho

- Continuidade e intensificação da fiscalização do exercício profissional
- Simplificação da Tabela de Honorários tornando-a referencial, exequível, universal e adaptativa
- Fomentar a transparência com autonomia e regulamentação na relação Arquiteto/Cliente/Lojista
- Isenção anuidades de pessoas jurídicas, quando o proprietário majoritário seja arquiteto e urbanista
- Desconto proporcional na anuidade sobre a emissão de RRT anualmente
- RRT por equipe ser em taxa única
- Desvinculação da necessidade de RRT de execução para aprovação do projeto de arquitetura junto a Prefeitura
- Criação do CAU Junior, inserir adequadamente o jovem arquiteto no mercado
- Aumentar a quantidade de arquitetos nas prefeituras, principalmente no setor de planejamento urbano
- Fomentar a ATHIS como política de Estado
- Cooperar junto as prefeituras para pacificar análise e aprovação dos projetos de arquitetura, buscando desburocratizar, digitalizar, aprovação dos projetos e habite-se nas Prefeituras, Corpo de Bombeiros, vigilância sanitária, IPHAN, tendo como referência o Alvará Automático
- Estreitar e aprimorar o relacionamento com as unidades acadêmica
- Diversificar e intensificar os cursos oferecidos presenciais e online pelo CAU-MT, viabilizando a participação dos arquitetos do interior do Estado
- Trabalhar pela aprovação do Projeto de Lei sobre a criminalização do exercício ilegal da profissão
- Trabalhar pela aprovação do Projeto Lei do Micro Empreendedor Profissional / MEP, ocasionando a diminuição de carga tributária do Profissional
- Parceria com as empresas de softwares para descontos para profissionais
- Continuação das campanhas publicitárias de esclarecimento à sociedade sobre arquitetura e urbanismo

- Código de Ética ser divulgado junto aos estudantes e profissionais
- Promover um Congresso Estadual durante a gestão, buscando discutir, fomentar e atualizar o CAU e a atuação profissional
- Fortalecimento da representatividade dos arquitetos, abrangendo capital e interior

### **Candidato a conselheiro federal e respectivo suplente de conselheiro**

#### **1 - NOME (Titular - Representatividade): ANDRE NOR**



Presidente do CAU/MT nas gestões 2018 a 2020 e 2021 a 2023, com esta experiência de 6 anos como presidente do CAU/MT e um trabalho reconhecido nacionalmente, coloco o meu nome para disputar a vaga de conselheiro federal pelo Mato Grosso. Sócio proprietário do escritório de arquitetura e urbanismo André Nôr Arquitetura, atuando nos setores da arquitetura comercial, residencial, institucional, hotelaria, arquitetura de interiores, gestão, acompanhamento e fiscalização, também executando obras civis.

#### **1 - NOME (Suplente): CESAR AUGUSTO GONÇALEZ GONÇALVES**



Cesar Augusto Gonzalez Goncalves

Formado em Arquitetura e Urbanismo pela Uniderp - Universidade para o Desenvolvimento do Estado e da Região do Pantanal, Campo Grande MS, em janeiro de 2004.

Pós Graduado em Engenharia de Infra Estrutura Urbana pela Faculdade FaCiencia.

Pós Graduando em Cidades e Construções Sustentáveis pela Universidade Estadual do Mato Grosso - Unemat - Polo Sinop

Mestrando em Biodiversidade e Agroecossistemas Amazônicos pela Universidade Estadual do Mato Grosso - Unemat - Polo Alta Floresta.

Profissional Certificado Autodesk Revit BIM - Cadritech São Paulo.

Experiência profissional em Habitação de Interesse Social atuando com projetos, execução e treinamento mão de obra em sistema de mutirão.

Experiência com Avaliação de Imóveis Urbanos.

Experiência em Docência no Ensino Superior na Faculdade de Arquitetura e Urbanismo da Unic Polo Sinop.

Experiência em Docência no Ensino Superior na Faculdade de Engenharia de Produção da Unic polo Sinop.

Experiência em projetos e execuções de empreendimentos industriais, comerciais e residenciais.

Experiência em projetos, fabricação e montagem de estruturas de concreto armado pré moldado.

Experiência em topografia, georreferenciamento e mapeamento aéreo.

Gestor de empreendimentos imobiliários.

Experiência em projetos e execução de loteamentos urbanos e rurais.

Experiência em execução de obras de terraplenagem, pavimentação asfáltica, drenagem de águas pluviais, rede de abastecimento de água potável , rede coletora de esgoto e sinalização viária.

Arquiteto Sênior na empresa Soloplan Terraplenagem, Pavimentação Asfáltica e Construções Civas Ltda.

Presidente da Associação dos Arquitetos e Urbanistas do Norte do Mato Grosso - Arqnorte Gestão 2020/2022 e 2023/2025.

Conselheiro Municipal Titular da Câmara Técnica de Urbanismo e Meio Ambiente no CMDU de Sinop para revisão do Plano Diretor de Sinop-MT.

### **Candidatos a conselheiros estaduais e respectivos suplentes de conselheiros**

#### **1 - NOME (Titular - Representatividade): ELISANGELA FERNANDES BOKORNI**



GRADUADA PELA UNIVERSIDADE FEDERAL DO MATO GROSSO EM 2002, CONSELHEIRA ESTADUAL DO CAU-MT 21/23.

#### **1 - NOME (Suplente): WILLIAN LIMA DA SILVA**



Willian Lima, Arquiteto e Urbanista atuando a 6 anos em Sorriso/MT, com experiência em projetos arquitetônicos e também atuando com projetos urbanísticos, docente na universidade Anhanguera. Atualmente Participando de conselhos municipais e presidente da ASSENARTS (associação de engenheiros, arquitetos e técnicos de Sorriso) gestão 22/23.

**2 - NOME (Titular - Representatividade):** Weverthon Foles Veras



Weverthon Foles Veras, Arquiteto e Urbanista graduado pela Universidade do Estado de Mato Grosso em 2014, especialista em Gerenciamento de Obras, Qualidade e Desempenho da Construção pelo IPOG. Proprietário do escritório Veras Arquitetura e Interiores localizado na cidade de Sapezal-MT, atuando em diversas áreas, entre projetos de arquitetura, interiores e urbanismo. Membro dos conselhos de mobilidade urbana e regularização fundiária de Sapezal-MT. Atualmente conselheiro estadual do Estado de Mato Grosso, da Autarquia Federal, do Conselho de Arquitetura e Urbanismo - CAU

**2 - NOME (Suplente):** ISABELLA NATALE



Isabella Natale, Arquiteta e Urbanista, formada pela Universidade Beira Rio de Cuiabá em 2016, especialista em Projeto de Arquitetura e Interiores, MBA em Gerenciamento de Obras, Qualidade e Desempenho da Construção. Com vasta experiência atuante no mercado a 12 anos, percorreu por grande escritório de arquitetura, desenvolveu projetos de relevância na Secretaria de Educação do Estado MT no meio Institucional e a 3 anos é CEO do Escritório Isabella Natale Arquitetura que desenvolve projeto Corporativos e Residenciais. A arquitetura bela no externo é um resultado expressivo de uma boa solução interna de um projeto.

**3 - NOME (Titular):** KAREN MAYUMI MATSUMOTO



Graduada em Arquitetura e Urbanismo pela Universidade de Cuiabá - UNIC, Pós Graduada em Design de Interiores e Iluminação pela IPOG - Universidade Oswaldo Cruz e especialização em Visual Merchandising, Arquitetura de Varejo e Arquitetura Corporativa; curso de extensão em Neuroarquitetura. Proprietária da Kampai Arquitetura e Urbanismo.

**3 - NOME (Suplente):** ENEISE DELLATORRE MEDEIROS



Eneise Dellatorre Medeiros, Formada em Arquitetura e Urbanismo pela UFMT, universidade Federal do Mato Grosso em Maio de 2005. Pós- Graduada em Iluminação e Design de interiores pela Universidade Castelo Branco / RJ em junho de 2007. Pós-Graduada em Engenharia de Segurança do Trabalho pela UNIC, universidade de Cuiabá em Fevereiro de 2013.

Experiência profissional consolidada na área de Arquitetura e Urbanismo, com forte atuação na elaboração de projetos residenciais, comerciais, clínicas e de edifícios. Lecionou em universidades, trabalhou em construtoras.

Atualmente é sócia proprietária do escritório de Arquitetura Dellatorre Medeiros. Espera somar junto a este conselho de Arquitetura, com seu conhecimento e experiência.

**4 - NOME (Titular - Representatividade):** THIAGO RAFAEL PANDINI



Thiago Rafael Pandini. Arquiteto Urbanista, UEL-PR 2008.

Pós graduado em Neuroarquitetura e Master em Arquitetura e Lighting pelo IPOG.

Proprietário do escritório Ópera Arquitetura, em Lucas do Rio Verde-MT, direcionado em projetos urbanos, corporativos e arquitetura sacra.

Presidente do Conselho de Mobilidade Urbana de Lucas do Rio Verde-MT

Conselheiro titular do CAU-MT

**4 - NOME (Suplente): GISELE OLIVEIRA MAIA**



Graduei em Arquitetura e Urbanismo pela Universidade Gama Filho no Rio de Janeiro em 1993. Atuo há 29 anos como arquiteta na empresa Gisele Maia Arquitetura com foco em projetos de arquitetura e arquitetura de interiores, residencial e corporativo. Através do meu trabalho, busco resgatar conceitos alinhados à interpretação real das necessidades criando identidades únicas e exclusivas para cada projeto através da fusão entre arte e arquitetura.

**5 - NOME (Titular - Representatividade): ENODES SOARES FERREIRA**



Enodes Soares Ferreira, Arquiteto Urbanista, formado pela Universidade de Cuiabá em 2008, Mestre pela Universidade Federal de Mato Grosso em 2015, pós-graduado em Gestão Pública e em Planejamento Urbano e Arquitetura em 2021 e pós-graduando em Engenharia de Tráfego. Possui experiência com arquitetura institucional, docência no ensino superior, planejamento urbano e processos de licenciamentos. Atualmente trabalha na Prefeitura Municipal de Várzea Grande, onde coordenou a revisão do Plano Diretor e das Leis Urbanísticas Complementares, representante da prefeitura na Região Metropolitana, onde atuou como relator do Plano Diretor da Região Metropolitana e atua como relator do Plano de Mobilidade da Região Metropolitana. Na atual gestão do CAU-MT é Conselheiro Suplente atuando na Comissão de ATHIS.

**5 - NOME (Suplente): LEONARDO FERREIRA VIDOTTO DE AZEVEDO**



Leonardo Ferreira Vidotto de Azevedo, Arquiteto e urbanista graduado pela Universidade do Estado de Mato Grosso em 2015, Especialista e Segurança do Trabalho e Master em arquitetura pelo IPOG. Proprietário do escritório de arquitetura "Estúdio arq.urb." em Rondonópolis-MT atuante no mercado de alto padrão na região, e pela primeira vez se prontificou a dar sua contribuição para mais um ciclo perante o conselho de arquitetura e urbanismo do estado.

**6 - NOME (Titular - Representatividade): LUCIANO NAREZI DE BRITO**



LUCIANO NAREZI - Arquiteto e Urbanista , formado em 1991 em São Paulo , pelas Faculdades de Belas Artes e Unimar , Atua na Região de Tangará da Serra , com escritório próprio . Foi Conselheiro Estadual do CAU MT na primeira Gestão, e Conselheiro Federal Suplente ,atuando diretamente na elaboração do Código de Ética para os Arquitetos. Membro do Conselho da Cidade , e Representante do CAU MT no Conselho das Entidades de Tangará da Serra , UNETAG ..... Arquiteto Raiz , Um Chato e bem Humorado !!!!!Defensor das Minorias , e das Maiorias .....Amante da vida , da Família , da Arquitetura , e do bom e velho Rock'n'Roll.

**6 - NOME (Suplente): ALMIR SEBASTIÃO RIBEIRO DE SOUZA**



Almir Sebastião Ribeiro de Souza, arquiteto e urbanista, graduado pela Universidade de Cuiabá em 2004. Com atuação no mercado Residencial , Comercial, conselheiro suplente do CAU MT gestão 20/23.

**7 - NOME (Titular - Representatividade):** CARMELINA SUQUERE DE MORAES



Arquiteta e Urbanista. Mestre em Engenharia de Edificações e Ambiental e Doutoranda em Projeto de Arquitetura pela UFRGS. Atividades de pesquisas realizadas nas áreas de Conforto Ambiental e Eficiência Energética. Professora do curso de Arquitetura e Urbanismo no Centro Universitário de Várzea Grande - UNIVAG, ministrando disciplinas relacionadas à área de Conforto do Ambiente Construído. E atualmente Coordenadora do curso de Arquitetura e Urbanismo do Centro Universitário de Várzea Grande - MT.

**7 - NOME (Suplente):** BRUNO HENRIQUE MARÇAL CIDRAN



Bruno Henrique Marçal Cidran, Arquiteto e Urbanista formado pela faculdade Unifasipe de Sinop em 2019. Experiência adquirida nas áreas de gerenciamento de obra, planejamento urbano. Atualmente faço parte escritório Aira engenharia como sócio em Sinop MT.

**8 - NOME (Titular - Representatividade):** RAFAEL LEANDRO RODRIGUES DOS SANTOS



Conselheiro suplente do CAU-MT (21-23); Especialista em Desenvolvimento Urbano pelo IFMT de Várzea Grande; Docente curso de Arquitetura e Urbanismo na FAPAN em Cáceres (18-21); Especialista em Docência no Ensino Superior pela Faculdade Única. Arquiteto Sócio Proprietário do escritório Primori Arquitetos, trabalhando com projetos de arquitetura, interiores, exteriores, assessorias e acompanhamento de obras desde 2017 em Cáceres; Graduado em Arquitetura e Urbanismo pela UNEMAT; também formado como Técnico em Meio Ambiente.

**8 - NOME (Suplente):** CESAR AUGUSTO NICCOLI DA SILVA MENDES



Arquiteto e Urbanista formado pela UNIC no ano de 2004. Realizou curso de Design de interiores pela POLI.design em Milão - Itália em 2007. Trabalhou como Arquiteto do Studio VudafieriSaverino Partnes Architetti associati em Milão - Itália em 2008/2009. Pós graduado em Saúde Pública pela USP/SP em 2016 e Arquitetura Hospitalar pelo INBEC/UNICID-SP em 2017 e . Atualmente trabalhando com projetos na área da saúde como Hospitais, clínicas e laboratórios.

**9 - NOME (Titular - Representatividade):** ANA CRISTINA SOARES DE LIMA



Graduei em Arquitetura e Urbanismo pela Universidade UNIC em Primavera do Leste em 2015. Atuo há 8 anos como arquiteta na empresa Ana Cristiana Soares e no momento estou com a empresa de execução em obras ACS EMPREENDIMENTOS com foco em projetos de arquitetura e de interiores, residencial e corporativo. Atuei dois anos (2021 a 2023) junto a prefeitura Municipal de Campo Verde aonde desenvolvi vários trabalhos como: escolas, cozinha piloto que é referência para o estado, praças e vários projetos de reforma e paisagísticos. Através do meu trabalho venho: Oferecer soluções de alta qualidade em projetos, empregando experiência e comprometimento, materializando sonhos. Resultado na satisfação de cada um dos nossos clientes. Mantendo referências de integridade e respeito por todos que fazem parte da nossa história. Trabalhar respeitando o cliente e seu investimento, atuando nos seguintes pilares: Competência, respeito e pontualidade. "Minha paixão é transformar espaços, mover, realizar sonhos e impactar positivamente a vida de cada um. Mantenho um estilo próprio, sempre estou em busca de novos desafios

**9 - NOME (Suplente): JULIANA VILELA**



Graduei em Arquitetura e Urbanismo pela Universidade Federal de Mato Grosso em 2000. Atuo desde então como arquiteta na empresa Juliana Vilela Arquitetura e Interiores com foco em projetos de arquitetura e de arquitetura de interiores, residencial e corporativo.

**10 - NOME (Titular): ANA FLAVIA LEÃO PREZA**

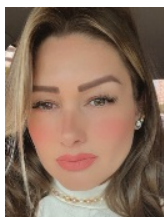

Arquiteta e Urbanista UFMT

**10 - NOME (Suplente): CLEUSA CARLA FITL**



Cleusa Carla Fitl, Arquiteta e Urbanista, formada pela Universidade de Cuiabá em 2016, Pós-Graduada em Engenharia de Segurança do Trabalho pela Universidade Cruzeiro do Sul em 2018. Atuei na Prefeitura Municipal de Cuiabá, na Análise de projeto arquitetônico de diversas modalidades. Atuei na Construtora e Imobiliária Paiaguás Ltda, na análise de projeto arquitetônico de condomínios urbanísticos integrados a edificação. Atualmente trabalho GRF Incorporadora e Construtora Ltda no desenvolvimento de unidades habitacionais de interesse social. CAU - A160733-2