

**Comissão de Planejamento, Administração e Finança do CAU/MT**

PROCESSO:

INTERESSADO: Presidência do CAU/MT

ASSUNTO: Aprovação do Novo Layout

DELIBERAÇÃO Nº 105/2017 – CAF-CAU/MT

A Comissão de Planejamento, Administração e Finança do CAU/MT- (CAF-CAU/MT), reunida ordinariamente em Cuiabá-MT, na sede do CAU/MT, no dia 12 de setembro de 2017, no uso das competências que lhe conferem o Art. 42 do Regimento Interno do CAU/MT, após análise do assunto em epígrafe;

Considerando a proposta de adequação do Layout da sede do CAU/MT;

DELIBEROU:

1. A Comissão aprova a proposta de adequação do Layout da Sede do CAU/MT e envio para o encaminhamento do orçamento;
2. Encaminhar a referida proposta para apreciação da Presidência do CAU/MT e encaminhamento ao Plenário.

CONSELHEIROS (AS)	VOTOS		
	A FAVOR	CONTRA	ABSTENÇÃO
Carlos Alberto Oseko Junior	X		
Eduardo Cairo Chiletto	X		
Eliane de Campos Gomes	X		
Ana Paula Bonadio	X		

VOTO DE DESEMPATE

Coordenador Adjunto Altair Medeiros	VOTO		ASSINATURA
	A FAVOR	CONTRA	

Justificativas de Voto:

--

Cuiabá - MT, 12 de setembro de 2017.



CAU/MT

Conselho de Arquitetura
e Urbanismo de Mato Grosso

ALTAIR MEDEIROS
Conselheiro Titular

ANA PAULA BONADIO
Conselheira Suplente

EDUARDO CAIRO CHILETTO
Conselheiro Titular

ELIANE DE CAMPOS GOMES
Conselheira Titular

CARLOS ALBERTO OSEKO JUNIOR
Conselheiro Titular

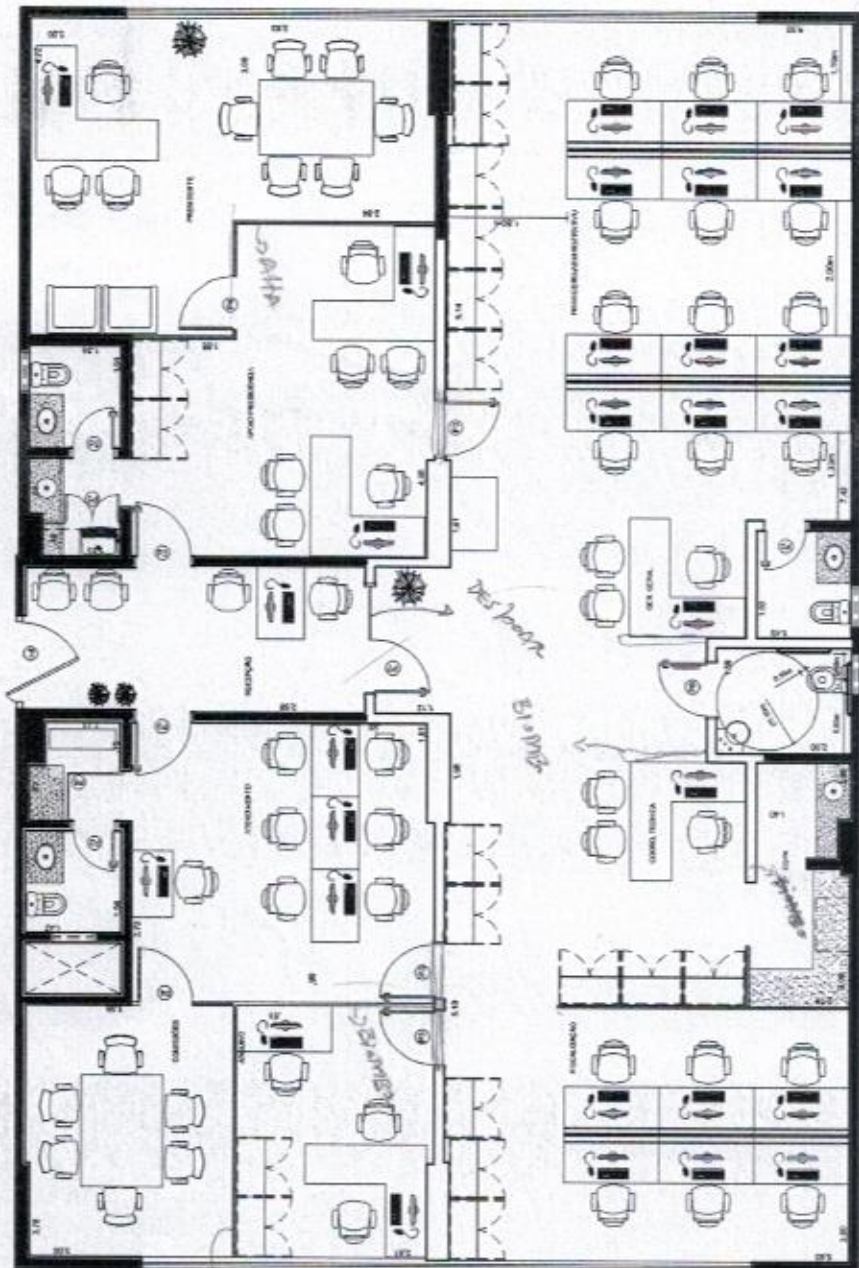

PLANTA BAIXA DE LAYOUT
ESCA: 1/75

PROJETO: [unreadable]
 CLIENTE: [unreadable]
 DATA: [unreadable]



CONCEBIDA, DESENVOLVIDA E EXECUTADA
 POR: [unreadable]
 PLANTA DE LAYOUT



PROJETO: [unreadable]
 CLIENTE: [unreadable]
 DATA: [unreadable]

1/2000