



<b>PROCESSO</b>	1643803/2022
<b>INTERESSADO</b>	CAU/MT
<b>ASSUNTO</b>	PLANO DE TRABALHO CEP CAU/MT 2023

## PLANO DE TRABALHO DA CEP CAU/MT 2023

Trata-se de análise do Plano de Trabalho da CEP CAU/MT 2023. Para análise das atribuições da CEP CAU/MT é necessário realizar estudo minucioso sobre as funções da Comissão, bem como, sobre as funções do CAU/MT. Assim sendo, a CEP CAU/MT deve usar como instrumento de partida a Lei 12378/2010, o Regimento Interno do CAU/MT, o Mapa estratégico do CAU/BR e o plano de ação do CAU/MT.

A Lei 12378/2010 estabelece:

“Art. 24. Ficam criados o Conselho de Arquitetura e Urbanismo do Brasil - CAU/BR e os Conselhos de Arquitetura e Urbanismo dos Estados e do Distrito Federal - CAUs, como autarquias dotadas de personalidade jurídica de direito público, com autonomia administrativa e financeira e estrutura federativa, cujas atividades serão custeadas exclusivamente pelas próprias rendas.

§ 1o O CAU/BR e os CAUs têm como função **orientar**, disciplinar e **fiscalizar o exercício da profissão de arquitetura e urbanismo**, zelar pela fiel observância dos princípios de ética e disciplina da classe em todo o território nacional, **bem como pugnar pelo aperfeiçoamento do exercício da arquitetura e urbanismo**.

...

Art. 34. Compete aos CAUs:

...

**VIII - fiscalizar o exercício das atividades profissionais de arquitetura e urbanismo;**

...

**XI - sugerir ao CAU/BR medidas destinadas a aperfeiçoar a aplicação desta Lei e a promover o cumprimento de suas finalidades e a observância aos princípios estabelecidos;**

**XII - representar os arquitetos e urbanistas em colegiados de órgãos públicos estaduais e municipais que tratem de questões de exercício profissional referentes à arquitetura e ao urbanismo, assim como em órgãos não governamentais da área de sua competência;**

...



<b>PROCESSO</b>	1643803/2022
<b>INTERESSADO</b>	CAU/MT
<b>ASSUNTO</b>	PLANO DE TRABALHO CEP CAU/MT 2023

§ 1o O exercício das competências enumeradas nos incisos III, IV, X e XIV do caput terá como limite para seu efetivo custeio os recursos próprios do respectivo Conselho Regional de Arquitetura e Urbanismo, considerados os seus efeitos nos exercícios subsequentes, observadas as normas de ordem pública relativas à contratação de serviços e à celebração de convênios. “

Neste sentido, a Comissão de Exercício Profissional deve propor ações de orientação, fiscalização e aperfeiçoamento do exercício da arquitetura e urbanismo. Podendo ainda, sugerir ao CAU/BR medidas destinadas a aperfeiçoar a aplicação desta Lei e a promover o cumprimento de suas finalidades e a observância aos princípios estabelecidos, bem como, representar os arquitetos e urbanistas em colegiados de órgãos públicos estaduais e municipais que tratem de questões de exercício profissional referentes à arquitetura e ao urbanismo, assim como em órgãos não governamentais da área de sua competência.

Em conformidade com a Lei 12378/2010, o CAU/MT possui prerrogativas devidamente descritas no Regimento Interno e independência amparadas no art. 3º do Regimento Interno do CAU/MT, de 09 de fevereiro de 2019.

No desempenho de seu papel institucional, a CEP/MT deve trabalhar de forma orientadora; fiscalizadora; regulamentadora; promotora de condições para o exercício, a fiscalização e o aperfeiçoamento das atividades profissionais, podendo ser exercidas isoladamente ou em parceria com outros CAU/UF ou com o CAU/BR, com as Instituições de Ensino Superior de Arquitetura e Urbanismo (IES), nele cadastradas, com as entidades representativas de profissionais, com órgãos públicos, com organizações não governamentais, e com a sociedade civil organizada; informativa, sobre questões de interesse público; de atendimento ao profissional arquiteto e urbanista e à sociedade; promotoras da discussão de temas relacionados à Arquitetura e Urbanismo quanto às políticas profissional;

Por fim, compete ao CAU/MT representar os arquitetos e urbanistas em colegiados de órgãos públicos estaduais e municipais que tratem de questões de exercício profissional referentes à Arquitetura e Urbanismo, assim como em órgãos não governamentais da área de sua jurisdição; julgar os processos de fiscalização do exercício profissional, na forma de atos normativos do CAU/BR; orientar e fiscalizar o exercício das atividades profissionais de Arquitetura e Urbanismo; e promover a capacitação e o aperfeiçoamento de seus empregados públicos para o exercício de suas funções administrativas.

O Regimento Interno do CAU/MT, de 09 de fevereiro de 2019 destaca o que segue:

“Art. 96. Para cumprir a finalidade de zelar pela orientação e fiscalização do exercício da Arquitetura e Urbanismo, prevista nos artigos 2º, 3º, 24, 28, 34 e 61 da Lei nº 12.378, de 31 de dezembro de 2010, competirá à Comissão de Exercício Profissional do CAU/MT, no âmbito de sua competência:



<b>PROCESSO</b>	1643803/2022
<b>INTERESSADO</b>	CAU/MT
<b>ASSUNTO</b>	PLANO DE TRABALHO CEP CAU/MT 2023

I - propor, apreciar e deliberar sobre aprimoramento de atos normativos do CAU/BR referentes ao exercício profissional, a ser encaminhado para deliberação pelo CAU/BR, sobre procedimentos para:

- a) Registro de Direito Autoral (RDA);
- b) carteiras de identificação profissional;
- c) certidões e registro de atestados; e
- d) atividades técnicas no exercício da Arquitetura e Urbanismo.

II - instruir, apreciar e deliberar sobre requerimentos de registros temporários de pessoas jurídicas estrangeiras sem sede no Brasil, para homologação do CAU/BR;

III - apreciar e deliberar sobre requerimentos de Registro de Direito Autoral (RDA);

IV - propor, apreciar e deliberar sobre o Plano de Fiscalização do CAU/MT, conforme diretrizes do Plano Nacional de Fiscalização do CAU;

V - propor, apreciar e deliberar sobre medidas para aprimoramento do Plano Nacional de Fiscalização do CAU, a ser encaminhado para deliberação pelo CAU/BR;

VI - instruir, apreciar e deliberar sobre julgamento, em primeira instância, de autuação lavrada em processos de fiscalização do exercício profissional;

VII - propor, apreciar e deliberar, em consonância com os atos já normatizados pelo CAU/BR, sobre:

- a) ações de fiscalização;
- b) emissão e recolhimento de carteiras de identificação profissional; e
- c) emissão e cancelamento de registro de atestado.

VIII - propor, apreciar e deliberar sobre questionamentos a atos já normatizados pelo CAU/BR referentes a:

- a) fiscalização;
- b) alterações de registros profissionais;
- c) requerimentos de registro de pessoas jurídicas;
- d) requerimentos de Registro de Responsabilidade Técnica (RRT);
- e) requerimentos de Registros de Direito Autoral (RDA);
- f) emissão e recolhimento de carteiras de identificação profissional;
- g) emissão e cancelamento de certidões;
- h) emissão e cancelamento de registro de atestados; e
- i) atividades técnicas no exercício da Arquitetura e Urbanismo.

IX - apreciar e deliberar sobre propostas relacionadas a exercício profissional, encaminhadas pelo Colegiado das Entidades Estaduais de Arquitetos e Urbanistas do CAU/MT (CEAU-CAU/MT);

X - propor, apreciar e deliberar sobre apuração de irregularidades e responsabilidades relacionadas aos aspectos de exercício profissional, no âmbito de sua competência; e

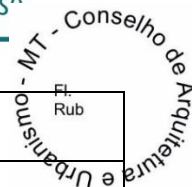

<b>PROCESSO</b>	1643803/2022
<b>INTERESSADO</b>	CAU/MT
<b>ASSUNTO</b>	PLANO DE TRABALHO CEP CAU/MT 2023

XI - propor, apreciar e deliberar sobre indicadores estratégicos de caráter de exercício profissional para subsidiar a revisão do Planejamento Estratégico do CAU, a ser encaminhados ao CAU/BR.”

*Palavra-chave: plano e ações de fiscalização CAU/MT, plano de fiscalização Nacional, emissão e recolhimento de carteiras de identificação profissional, emissão e cancelamento de registro de atestado, registro de pessoas jurídicas, RRT, RDA, carteira profissional, cancelamento de certidões, atestados, atividade técnicas. Irregularidades e responsabilidades exercício profissional, capacitação dos empregados públicos.*

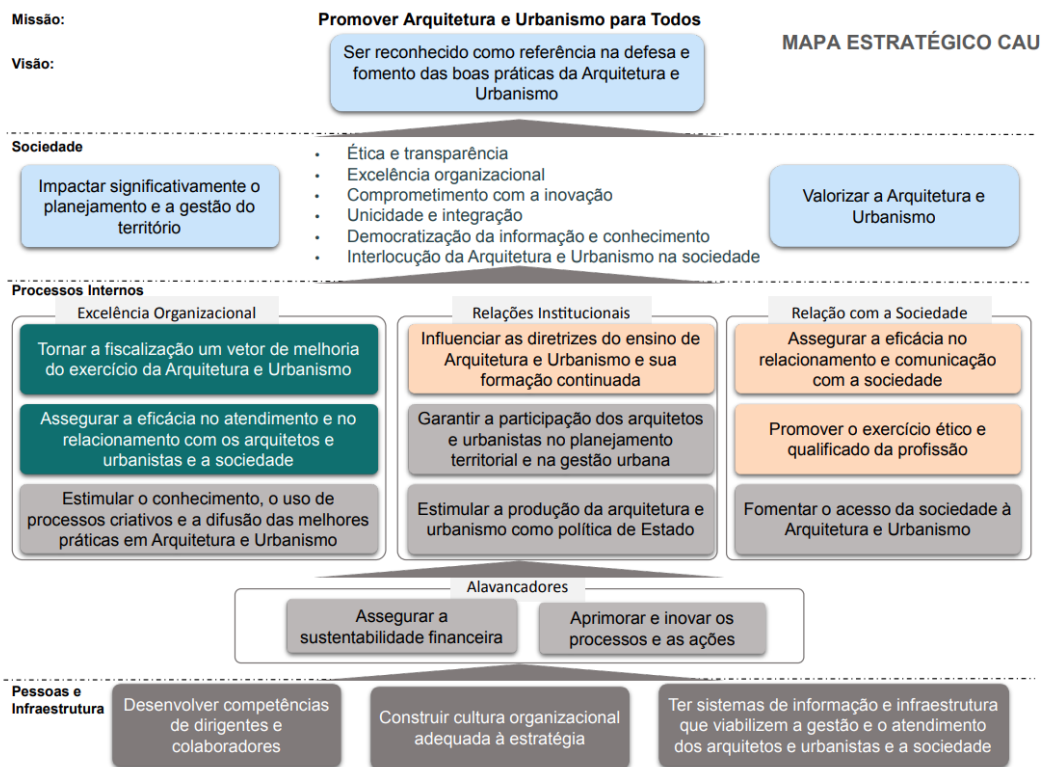

Para promover a missão de promover arquitetura e urbanismo para todos e ser reconhecido como referência na defesa e fomento das boas práticas da Arquitetura e Urbanismo, a Comissão de Exercício Profissional deve garantir uma fiscalização atuante em todo estado de Mato Grosso. A fiscalização do CAU/MT é uma ferramenta poderosa que pode também ser utilizada de forma presencial para alertar e auxiliar a sociedade, realizando também, trabalhos educativos e orientativos.

O CAU/MT deve ainda, promover ações que estimulem a promoção da arquitetura e urbanismo e para boas práticas, auxiliar os profissionais nas qualificações ao exercício profissional e ético-disciplinares. Para valorizar a arquitetura e urbanismo, a Presidência do CAU/MT contratou a agência de propaganda para prestação de serviços de publicidade, tal



<b>PROCESSO</b>	1643803/2022
<b>INTERESSADO</b>	CAU/MT
<b>ASSUNTO</b>	PLANO DE TRABALHO CEP CAU/MT 2023

contrato contribui para a valorização da arquitetura e urbanista. As mídias sociais possuem grande poder transformador e auxiliam valorização da arquitetura e urbanismo, sendo uma grande ferramenta para aprimorar e inovar as ações, devendo ser utilizado com afinco.

Frisa-se que o CAU/MT para realizar bons atendimentos aos profissionais e sociedade, o CAU/MT deve prezar pela excelência organizacional, objeto este que também deve ser discutido pela CEP CAU/MT. O bom andamento dos trabalhos interfere na produtividade, celeridade e contribui para um planejamento com excelência e uma gestão eficaz.

**Palavra-chave:** *fiscalização, boas práticas, qualificação, propaganda, redes sociais, internet, PodCast.*

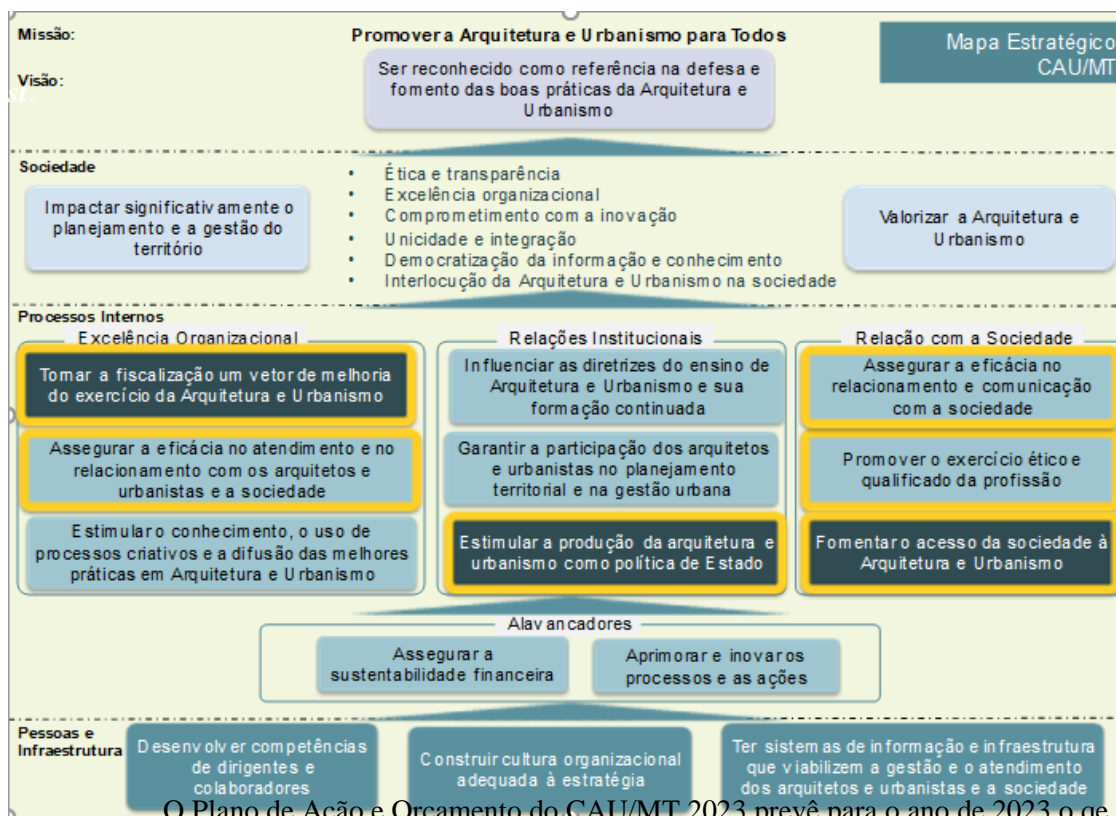

O Plano de Ação e Orçamento do CAU/MT 2023 prevê para o ano de 2023 o que segue:

segue:

- Tornar a fiscalização um vetor de melhoria do exercício da Arquitetura e Urbanismo, buscando ampliar a quantidade de profissionais e empresas projetados para 2023.
- Estimular a produção da Arquitetura e Urbanismo como política de Estado, buscando estar presente nos grupos de discussão de políticas públicas em prol da Arquitetura e Urbanismo, nas três esferas de governo.





<b>PROCESSO</b>	1643803/2022
<b>INTERESSADO</b>	CAU/MT
<b>ASSUNTO</b>	PLANO DE TRABALHO CEP CAU/MT 2023

c) Fomentar o acesso da sociedade à Arquitetura e Urbanismo, buscando observar os aspectos relevantes para a melhoria da qualidade de vida da população.

E como política estadual, prevê assegurar a eficiência no atendimento e relacionamento com os arquitetos e urbanistas e a sociedade, assegurar a eficiência no relacionamento e comunicação com a sociedade e promover o exercício qualificado e ético da profissão.

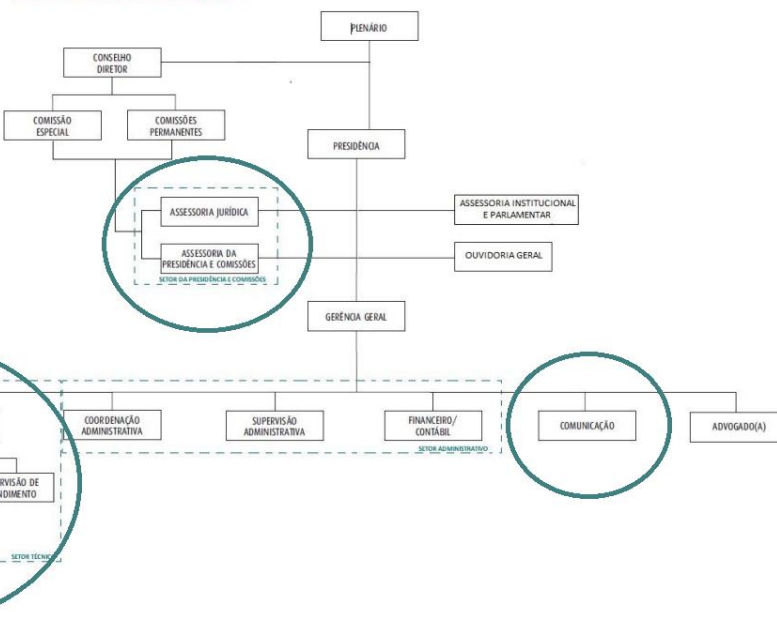

Por fim, é importante esclarecer os setores vinculados diretamente a Comissão de Exercício Profissional, que desempenham papel importante para realização das ações, sendo:

- Assessoria da Presidência e Comissões;
- Comunicação;
- Setor Técnico do CAU/MT.

Trata-se de objeto importante para estudo e melhorias do plano de trabalho, uma vez que, contribuem diretamente com os serviços prestados aos arquitetos e urbanistas e sociedade e afetam diretamente nas boas práticas da arquitetura e urbanismo.

Expõe ainda, as Resoluções ligadas diretamente a Comissão, conforme segue:



<b>PROCESSO</b>	1643803/2022
<b>INTERESSADO</b>	CAU/MT
<b>ASSUNTO</b>	PLANO DE TRABALHO CEP CAU/MT 2023

Nº	RESOLUÇÃO	DATA	ASSUNTO
1	Resolução n.º 22/2012 Resolução n.º 198/2020	04/05/2012 15/12/2020	Fiscalização – atividade fim (prioridade)
2	Resolução n.º 21/2012 Resolução n.º 51/2013	05/04/2012 12/07/2013	Atividades técnicas no exercício da Arquitetura e Urbanismo
3	Resolução n.º 28/2012	06/07/2012	Requerimentos de registro de pessoas jurídicas
4	Resolução n.º 146/2017	17/08/2017	Carteiras de identificação profissional
5	Resolução n.º 91/2014	09/10/2014	Registro de Responsabilidade Técnica (RRT)
6	Resolução n.º 18/2012	02/03/2012	Alterações de registros profissionais
7	Resolução n.º 93/2014	07/11/2014	Certidões e registro de atestados
8	Resolução n.º 67/2013	05/12/2013	Registro de Direito Autoral (RDA);
9	Resolução n.º 38/2012 Resolução n.º 150/2017	09/11/2012 22/09/2017	Salário mínimo profissional

Desta forma, apresento o plano de trabalho abaixo mencionado para aprovação da CEP CAU/MT:

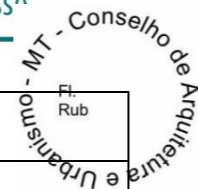

<b>PROCESSO</b>	1643803/2022
<b>INTERESSADO</b>	CAU/MT
<b>ASSUNTO</b>	PLANO DE TRABALHO CEP CAU/MT 2023

COMISSÃO DE EXERCÍCIO PROFISSIONAL													
ASSUNTO	SETOR	JAN	FEV	MAR	ABR	MAI	JUN	JUL	AGO	SET	OUT	NOV	DEZ
Reuniões presencial/híbrida	CEP e setor da Presidência e Comissões	SEX	SEX	SEX		SEX	SEX	SEX		SEX	SEX		SEX
Reuniões virtual	CEP e setor da Presidência e Comissões				SEX				SEX			SEX	
Auditoria dos processos de exercício profissional	CEP				-				-			-	
Revisão dos procedimentos relacionados a nova Resolução de Exercício Profissional (198/2020)	CEP e setor da Presidência e Comissões	-	-										
Análise de processos de exercício profissional	CEP			SEX		SEX	SEX	SEX		SEX	SEX	SEX	
Análise de baixa de registro de pessoa jurídica	CEP	SEX	SEX	SEX	SEX	SEX	SEX	SEX	SEX	SEX	SEX	SEX	SEX
Análise de baixa de interrupção de pessoa jurídica	CEP	SEX	SEX	SEX	SEX	SEX	SEX	SEX	SEX	SEX	SEX	SEX	SEX
Análise de cancelamento de registro profissional	CEP	SEX	SEX	SEX	SEX	SEX	SEX	SEX	SEX	SEX	SEX	SEX	SEX
Análise de RDA	CEP	SEX	SEX	SEX	SEX	SEX	SEX	SEX	SEX	SEX	SEX	SEX	SEX
Participação de treinamentos e eventos do CAU/BR	CEP e setor da Presidência e Comissões	-	-	-	-	-	-	-	-	-	-	-	-
Divulgação dos dados da CEP CAU/MT	CEP e setor da Presidência e Comissões			-				-					-



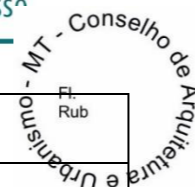

<b>PROCESSO</b>	1643803/2022
<b>INTERESSADO</b>	CAU/MT
<b>ASSUNTO</b>	PLANO DE TRABALHO CEP CAU/MT 2023

Evento CAU/MT	CEP	CEP	ESTUDO	ESTUDO	ESTUDO						REALIZAÇÃO APÓS DIA 15/10/2023		
Discussão de trabalhos em desenvolvimento e a ser desenvolvido pelo Assessor Institucional e Parlamentar		CEP e Assessor Institucional e Parlamentar	CONVOCAÇÃO				CONVOCAÇÃO				CONVOCAÇÃO		CONVOCAÇÃO
Evento conjunto CAU/CREA (Fiscalização)		CEP, Coordenação Técnica e Agentes de Fiscalização			ESTUDO	ESTUDO	ESTUDO	ESTUDO			REALIZAÇÃO APÓS DIA 15/10/2023		
Estudo dos softwares de arquitetura, materiais e tecnologias necessárias para implantação do CAU WORK		CEP	ESTUDO	ESTUDO	DELIBERAÇÃO	SETOR ADM	SETOR ADM	FUNCIONAMENTO					
Centralização de informações das prefeituras municipais no site do CAU/MT (código de obra, manual de aprovação de projetos, lei uso e ocupação do solo)		CEP e Comunicação					ESTUDO	ESTUDO	ESTUDO				
Elaboração e confecção de cartilha e campanhas orientativas acerca das competências e atribuições dos arquitetos e urbanistas, bem como do exercício ético, lícito e regular da profissão. (impresso e		CEP/CED (natureza educativa)		ESTUDO	ESTUDO	ESTUDO	ESTUDO	DELIBERAÇÃO	SETOR ADM	SETOR ADM	SETOR ADM	REALIZAÇÃO	-

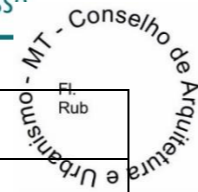

<b>PROCESSO</b>	1643803/2022
<b>INTERESSADO</b>	CAU/MT
<b>ASSUNTO</b>	PLANO DE TRABALHO CEP CAU/MT 2023

virtual) - programas para divulgação de valores e atos normativos referentes à ética e disciplina.													
Elaboração e confeção de cartilhas e campanhas orientativas aos profissionais arquitetos e urbanistas visando o esclarecimento de questões ligadas ao exercício legal da profissão e a prevenção da ocorrência de ilícitos desta natureza - programas para divulgação de valores e atos normativos referentes à ética e disciplina.	CEP/CED (natureza preventivo)			ESTUDO	ESTUDO	ESTUDO	ESTUDO	DELIBERAÇÃO	SETOR ADM	SETOR ADM	SETOR ADM	REALIZAÇÃO	-

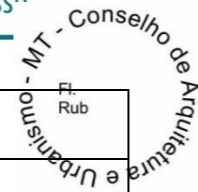

<b>PROCESSO</b>	1643803/2022
<b>INTERESSADO</b>	CAU/MT
<b>ASSUNTO</b>	PLANO DE TRABALHO CEP CAU/MT 2023



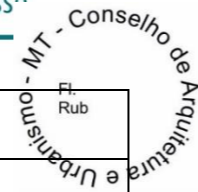

<b>PROCESSO</b>	1643803/2022
<b>INTERESSADO</b>	CAU/MT
<b>ASSUNTO</b>	PLANO DE TRABALHO CEP CAU/MT 2023



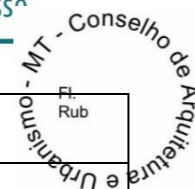

<b>PROCESSO</b>	1643803/2022
<b>INTERESSADO</b>	CAU/MT
<b>ASSUNTO</b>	PLANO DE TRABALHO CEP CAU/MT 2023

CRONOGRAMA - COORDENAÇÃO TÉCNICA														
ASSUNTO	RESPONSÁVEL	AGENTES ENVOLVIDOS	JAN	FEV	MAR	ABR	MAI	JUN	JUL	AGO	SET	OUT	NOV	DEZ
Revisão dos procedimentos relacionados a nova Resolução de Exercício Profissional para auxiliar os agentes de fiscalização.	COORDENADORA TÉCNICA	Agentes de Fiscalização												
Encaminhamento da programação dos agentes de fiscalização do Estado de Mato Grosso (incluindo fiscalização in loco, análise de denúncias e análise de parcerias com demais órgãos de controle e fiscalização)	COORDENADORA TÉCNICA	Agentes de Fiscalização												
Monitoramento das ações de fiscalização e resultados (a ser apresentado na CEP CAU/MT).	COORDENADORA TÉCNICA	-												
Capacitação dos agentes de fiscalização dos escritórios descentralizados.	COORDENADORA TÉCNICA	Agentes de Fiscalização	Uma vez por ano e quando entender necessário.											
Capacitação dos Atendimentos CAU/MT.	SUPERVISORA DE ATENDIMENTO	Assistentes Administrativos	Uma vez por ano e quando entender necessário.											
Divulgação dos dados de atendimento (site e Instagram).	COORDENADORA TÉCNICA	Supervisora De Atendimento												
Divulgação dos dados de fiscalização (site e Instagram).	COORDENADORA TÉCNICA	Agentes de Fiscalização												

CRONOGRAMA - COMUNICAÇÃO														
ASSUNTO	RESPONSÁVEL	AGENTES ENVOLVIDOS	JAN	FEV	MAR	ABR	MAI	JUN	JUL	AGO	SET	OUT	NOV	DEZ
Elaboração de enquetes e pesquisa de satisfação, sugestão e reclamação	COORDENADORA TÉCNICA	Agentes de Fiscalização												



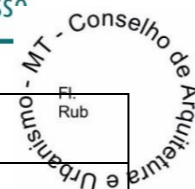

<b>PROCESSO</b>	1643803/2022
<b>INTERESSADO</b>	CAU/MT
<b>ASSUNTO</b>	PLANO DE TRABALHO CEP CAU/MT 2023

CURSO	PROFISSIONAL	SUGESTÃO DE DATA	OBSERVAÇÃO
<b>Janeiro</b>			
Curso online de dicas jurídicas para elaboração de contrato	Thamara dos Santos	31 de janeiro	Repassar conteúdo programático, carga horária e foto para divulga do curso 50 dias antes da realização.
<b>Fevereiro</b>			
Curso Online de tabela de honorários	Natália Martins Magri	Semana de 06 a 10/02	Repassar conteúdo programático, carga horária e foto para divulgação do curso até dia 01 de janeiro de 2023.
<b>Março</b>			
Curso online de Preenchimento de RRT	Daiane Passos Limas	Semana de 13 a 17/03	Repassar conteúdo programático, carga horária e foto para divulga do curso 50 dias antes da realização.
Escritórios de Arquitetura	-	Semana de 27 a 31/03	Repassar conteúdo programático, carga horária e foto para divulgação do curso no prazo máximo de 5 (cinco) dias após a contratação do curso.
Realização de palestras virtuais dirigidos às instituições de ensino de Arquitetura e Urbanismo sobre e a sociedade sobre a legislação de regência do exercício profissional da Arquitetura e Urbanismo (público 1º, 8º, 9º e 10º semestre).	Natália Martins Magri	A ser definido pela CTEC	Repassar conteúdo programático, carga horária e foto para divulga do curso 50 dias antes da realização.
<b>Abril</b>			
Curso online de arquitetura comercial (varejo)	-	Semana de 10 a 14/04	Repassar conteúdo programático, carga horária e foto para divulgação do curso no prazo máximo de 5 (cinco) dias após a contratação do curso.
Curso online de Vistoria e Laudos	-	Semana 24 a 28/04	Repassar conteúdo programático, carga horária e foto para divulgação do curso no prazo máximo de 5 (cinco) dias após a contratação do curso.
Realização de palestras (virtuais) dirigidos aos arquitetos e urbanistas, sobre o exercício ético, lícito e regular da profissão	Natália Martins Magri	A ser definido pela CTEC	Repassar conteúdo programático, carga horária e foto para divulga do curso 50 dias antes da realização.
<b>Mai</b>			
Curso online de dicas jurídicas para elaboração de contrato	Thamara dos Santos	Semana de 08 a 12/05	Repassar conteúdo programático, carga horária e foto para divulga do curso 50 dias antes da realização.
Curso online de inspeção predial	-	Semana de 22 a 26/05	Repassar conteúdo programático, carga horária e foto para divulgação do curso no prazo máximo de 5 (cinco) dias após a contratação do curso.
<b>Junho</b>			
Curso Online de tabela de honorários	Natália Martins Magri	Semana de 05 a 09/06	Repassar conteúdo programático, carga horária e foto para divulga do curso 50 dias antes da realização.
Projeto arquitetônico de ambientes gourmet e espaços gastronômicos	-	Semana de 26 a 30/06	Repassar conteúdo programático, carga horária e foto para divulgação do curso no prazo máximo de 5 (cinco) dias após a contratação do curso.
<b>Julho</b>			

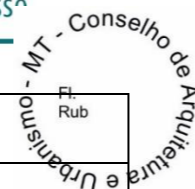

<b>PROCESSO</b>	1643803/2022
<b>INTERESSADO</b>	CAU/MT
<b>ASSUNTO</b>	PLANO DE TRABALHO CEP CAU/MT 2023

Curso online de Vistoria e Laudos	-	Semana de 10 a 14/07	Repassar conteúdo programático, carga horária e foto para divulgação do curso no prazo máximo de 5 (cinco) dias após a contratação do curso.
Curso online de Preenchimento de RRT	Daiane Passos Limas	Semana de 24 a 28/07	Repassar conteúdo programático, carga horária e foto para divulga do curso 50 dias antes da realização.
Realização de palestras virtuais dirigidos às instituições de ensino de Arquitetura e Urbanismo sobre e a sociedade sobre a legislação de regência do exercício profissional da Arquitetura e Urbanismo (público 1º, 8º, 9º e 10º semestre).	Natália Martins Magri	A ser definido pela CTEC	Repassar conteúdo programático, carga horária e foto para divulga do curso 50 dias antes da realização.
<b>Agosto</b>			
Curso online de regularização de imóveis	-	Semana de 07 a 11/08	Repassar conteúdo programático, carga horária e foto para divulgação do curso no prazo máximo de 5 (cinco) dias após a contratação do curso.
Escritórios de Arquitetura	-	Semana de 21 a 25/08	Repassar conteúdo programático, carga horária e foto para divulgação do curso no prazo máximo de 5 (cinco) dias após a contratação do curso.
Realização de palestras (virtuais) dirigidos aos arquitetos e urbanistas, sobre o exercício ético, lícito e regular da profissão	Natália Martins Magri	A ser definido pela CTEC	Repassar conteúdo programático, carga horária e foto para divulga do curso 50 dias antes da realização.
<b>Novembro</b>			
Realização de palestras virtuais dirigidos às instituições de ensino de Arquitetura e Urbanismo sobre e a sociedade sobre a legislação de regência do exercício profissional da Arquitetura e Urbanismo (público 1º, 8º, 9º e 10º semestre).	Natália Martins Magri	A ser definido pela CTEC	Repassar conteúdo programático, carga horária e foto para divulga do curso 50 dias antes da realização.
<b>Dezembro</b>			
Realização de palestras (virtuais) dirigidos aos arquitetos e urbanistas, sobre o exercício ético, lícito e regular da profissão	Natália Martins Magri	A ser definido pela CTEC	Repassar conteúdo programático, carga horária e foto para divulga do curso 50 dias antes da realização.

**Karen Mayumi Matsumoto**  
Coordenadora da CEP do CAU/MT